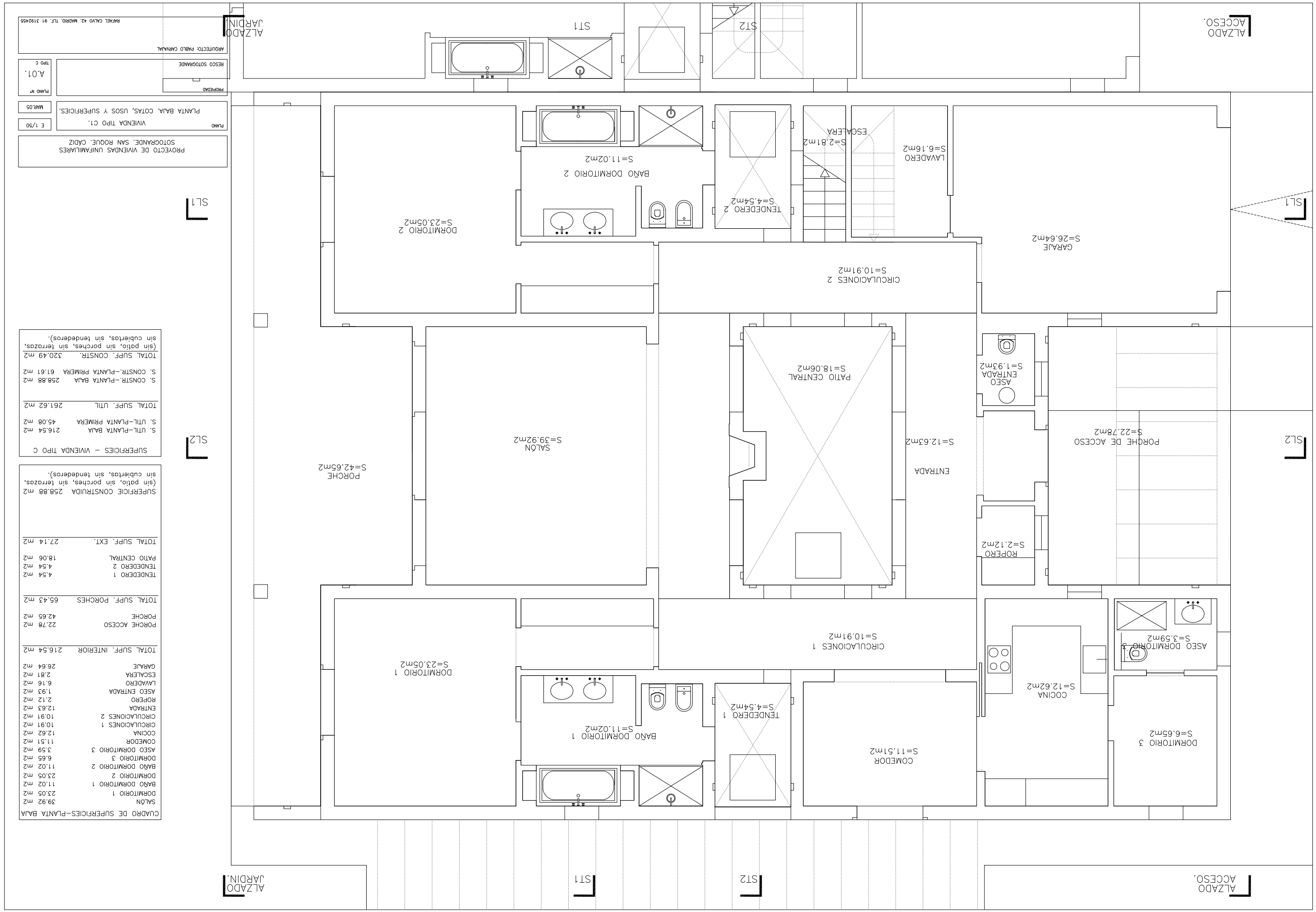

CUADRO DE SUPERFICIES–PLANTA BAJA	
SALÓN	39.92 m2
DORMITORIO 1	23.05 m2
BAÑO DORMITORIO 1	11.02 m2
DORMITORIO 2	23.05 m2
BAÑO DORMITORIO 2	11.02 m2
DORMITORIO 3	6.65 m2
ASEO DORMITORIO 3	3.59 m2
COMEDOR	11.51 m2
COCINA	12.62 m2
CIRCULACIONES 1	10.91 m2
CIRCULACIONES 2	10.91 m2
ENTRADA	12.63 m2
ROPERO	2.12 m2
ASEO ENTRADA	1.93 m2
LAVADERO	6.16 m2
ESCALERA	2.81 m2
GARAJE	26.64 m2
TOTAL SUPF. INTERIOR	216.54 m2
PORCHE ACCESO	22.78 m2
PORCHE	42.65 m2
TOTAL SUPF. PORCHES	65.43 m2
TENDEDERO 1	4.54 m2
TENDEDERO 2	4.54 m2
PATIO CENTRAL	18.06 m2
TOTAL SUPF. EXT.	27.14 m2
SUPERFICIE CONSTRUIDA	258.88 m2
(sin patio, sin porches, sin terrazas, sin cubiertas, sin tendederos).	

SUPERFICIES – VIVIENDA TIPO C	
S. UTIL–PLANTA BAJA	216.54 m2
S. UTIL–PLANTA PRIMERA	45.08 m2
TOTAL SUPF. UTIL	261.62 m2
S. CONSTR.–PLANTA BAJA	258.88 m2
S. CONSTR.–PLANTA PRIMERA	61.61 m2
TOTAL SUPF. CONSTR.	320.49 m2
(sin patio, sin porches, sin terrazas, sin cubiertas, sin tendederos).	

PROYECTO DE VIVIENDAS UNIFAMILIARES
SOTOGRANDE. SAN ROQUE. CÁDIZ

PLANO: VIVIENDA TIPO C1.
PLANTA BAJA. COTAS, USOS Y SUPERFICIES.

E 1/50
MAR.05

PROPIEDAD
RESCO SOTOGRANDE

PLANO Nº: A.01.
TIPO C

ARQUITECTO: PABLO CARVAJAL
RAFAEL CALVO 42. MADRID. TLF. 91 3192455