

SITUACION

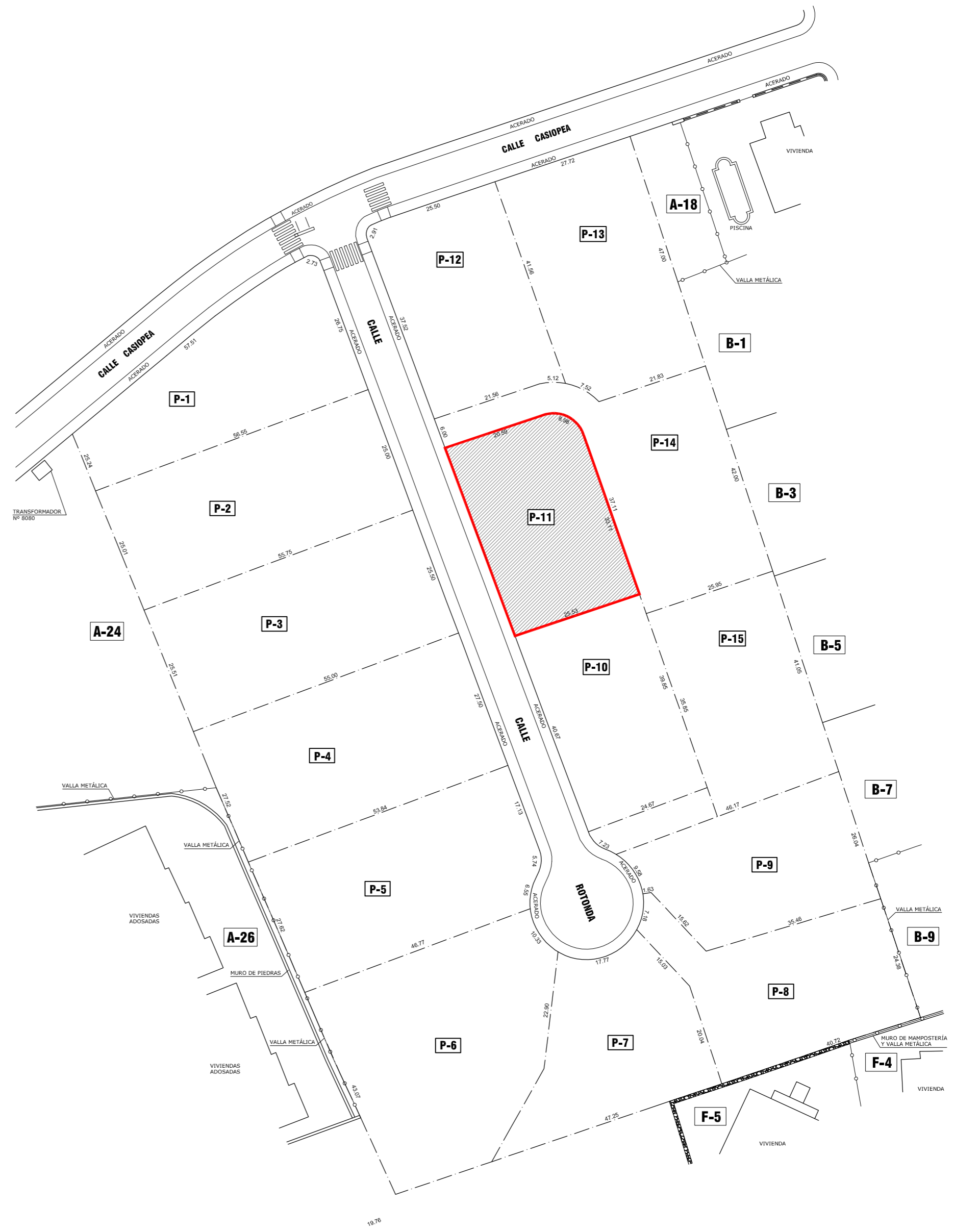

VISTA AEREA



PARCELARIO

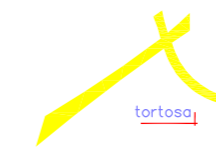

arquitecto coom 837

Urb. La Moribana, 29. Rincón de Segura, Málaga

expediente 0716/0416

PROYECTO BASICO
VIVIENDA UNIFAMILIAR AISLADA

emplazamiento	PARCELA P-11, SECTOR URP-AN-1, HAZA DEL CONDE, MARBELLA (MALAGA)		
plano	SITUACION Y PARCELARIO	fecha	ABRIL/16
promotor	VASARI LOS OLIVOS S.L.		
arquitecto	JUAN CARLOS TORTOSA AGUILERA		
escala	1/150		

P. BASICO		
estado	fecha	descripcion
estado	fecha	descripcion
estado	fecha	descripcion
estado	fecha	descripcion
Cualquier otro estado		
Proyecto	Juan Carlos Tortosa Aguilera	Arquitecto
Fecha	ABRIL/16	Formato
Descripción		

LEYENDA

- TERRENO NATURAL
- TERRENO MODIFICADO
- INICIO DE TALUD

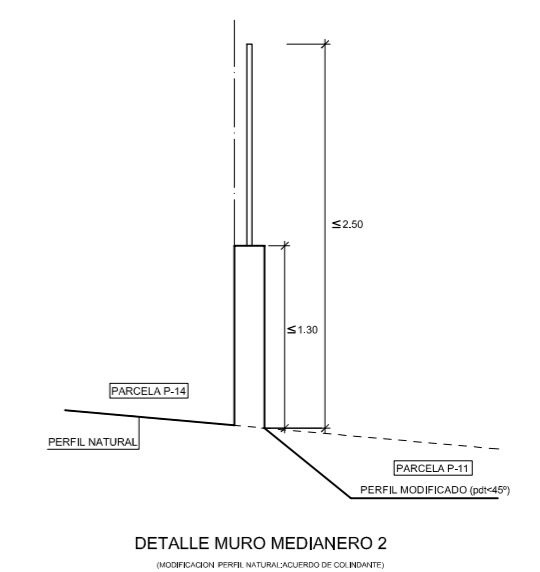
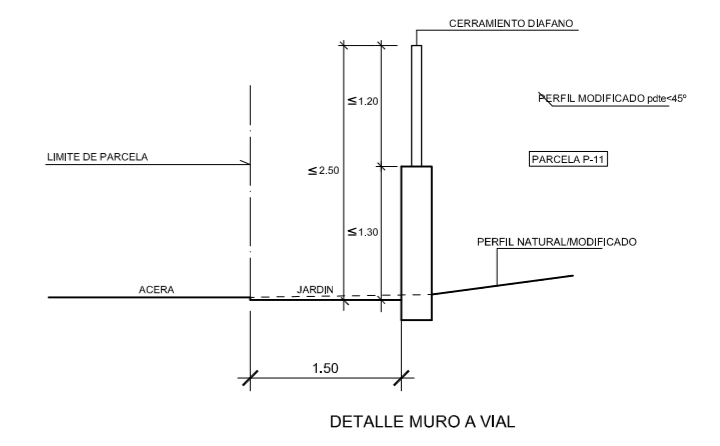
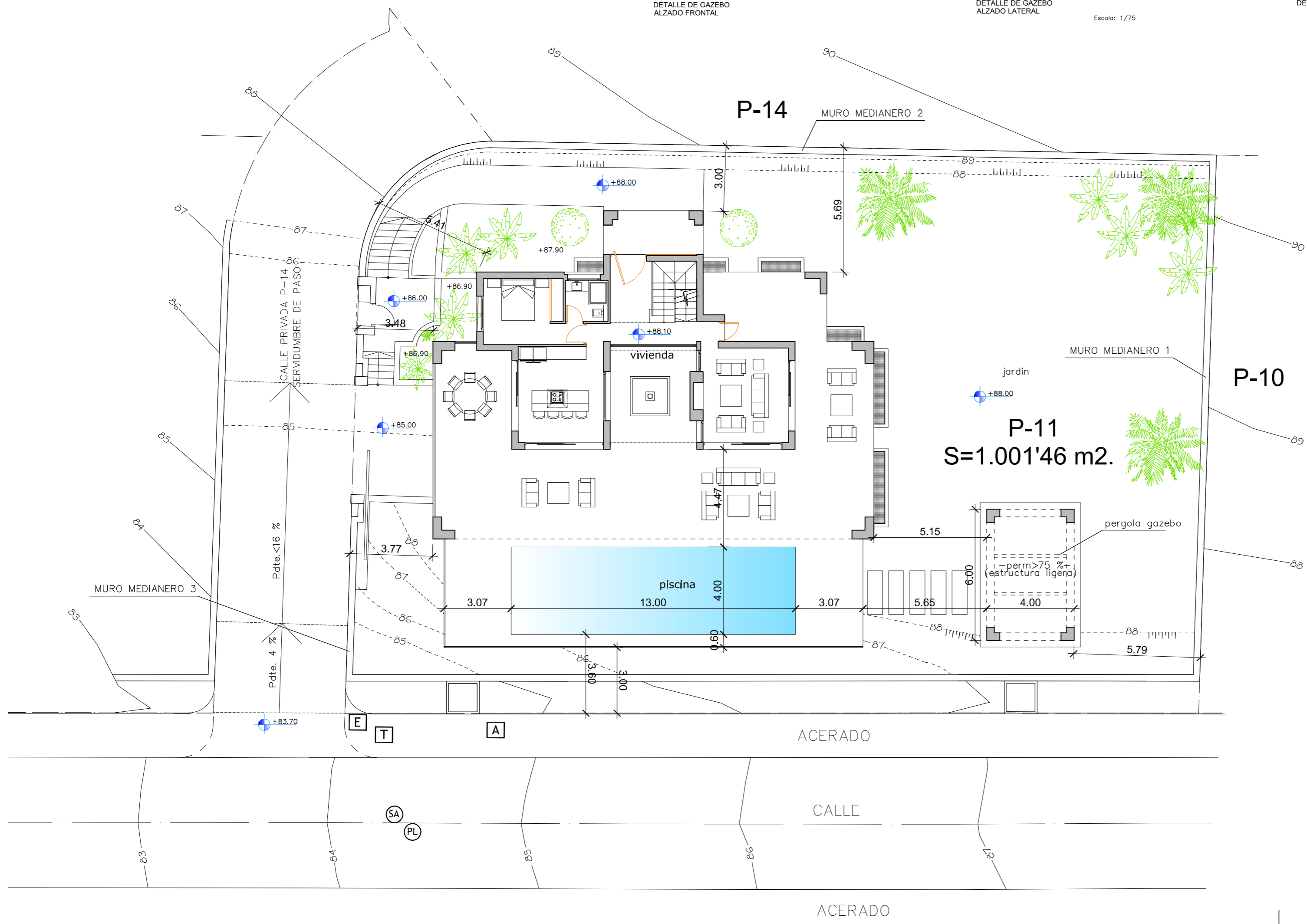
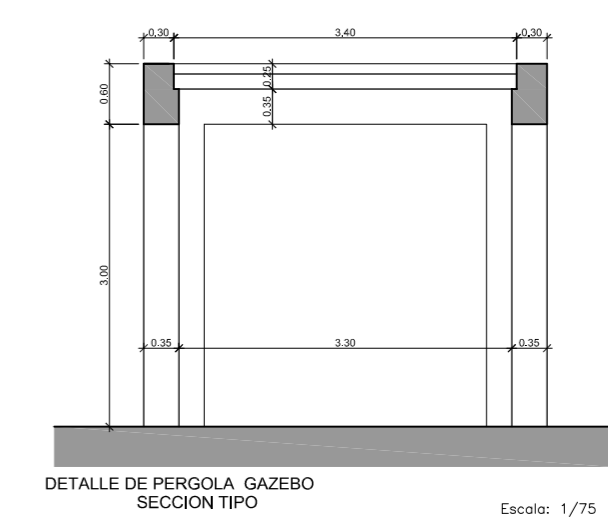
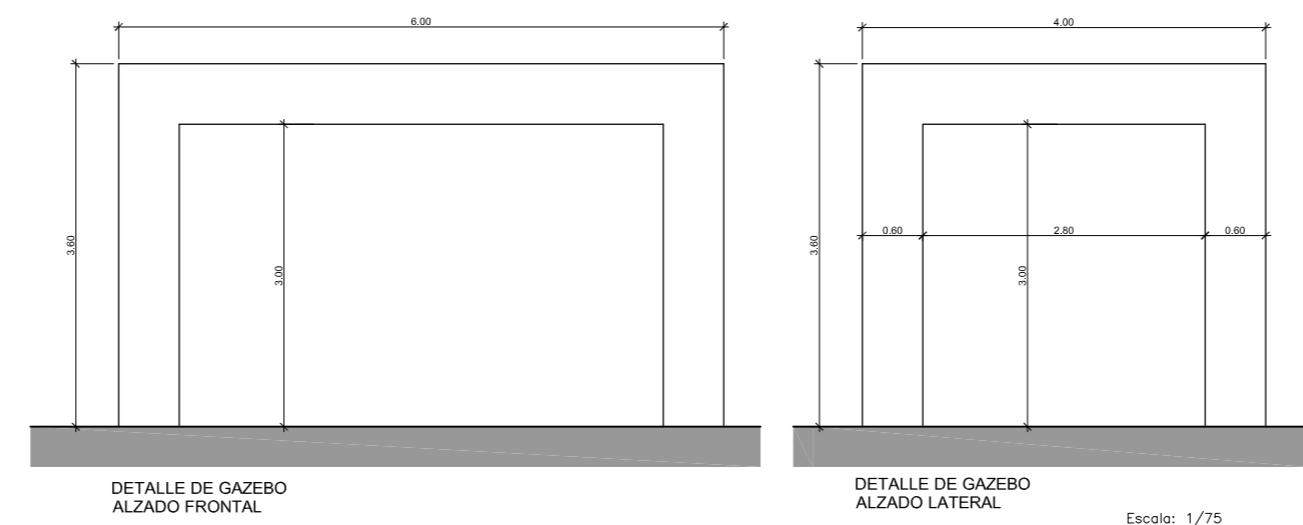
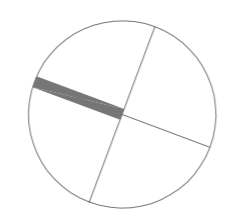

PROYECTO BASICO VIVIENDA UNIFAMILIAR AISLADA

emplazamiento: PARCELA P-11, SECTOR URP-AN-1, HAZA DEL CONDE, MARBELLA (MALAGA)

plano: TOPOGRAFICO MODIFICADO Y DETALLES fecha: ENER017 escala: 1/150

promotor: VASARI LOS OLIVOS S.L.

arquitecto: JUAN CARLOS TORTOSA AGUILERA

expediente: 0716/0416

P. BASICO		
revision	fecha	descripcion

Proyecto: Vasari Los Olivos S.L. Arquitecto: Juan C. Tortosa
 Fecha: 01/11/2017 Periodo: 01/11/2017 - 02/11/2017
 Coordinador: JCT

El presente documento es copia de un original del que es el único válido. Si se requiere una copia, deberá ser autorizada por el autor. Toda reproducción no autorizada quedará sujeta a las sanciones de ley. Reservados todos los derechos. No se permite la explotación económica ni la transformación de esta obra. Queda permitida la impresión en su totalidad, siempre que se cite el nombre del autor.

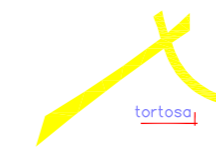
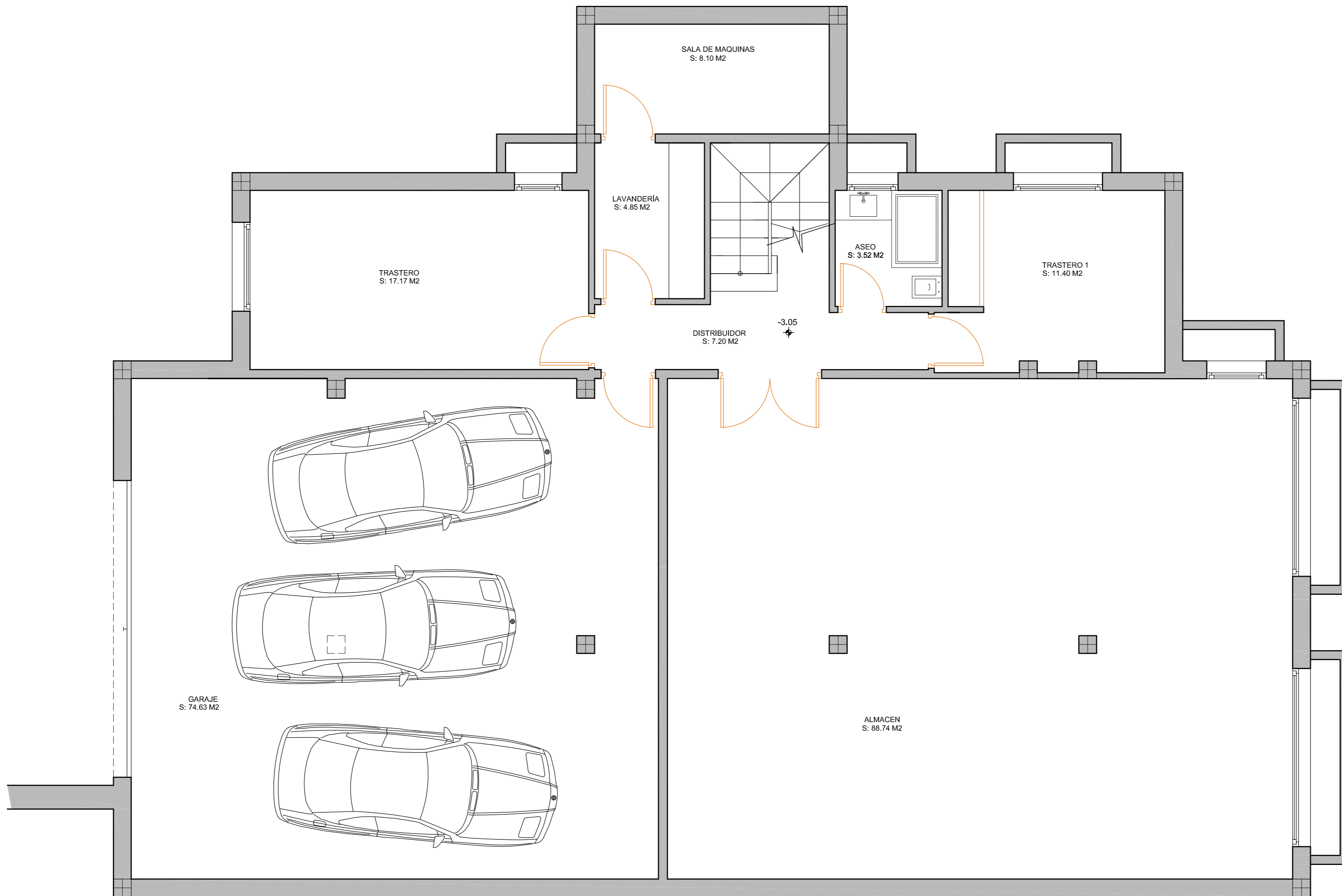

arquitecto coom 837

Urb. La Moraleja, 28. Rincón de Segura, Málaga

expediente 0716/0416

PROYECTO BASICO
VIVIENDA UNIFAMILIAR AISLADA

emplazamiento PARCELA P-11, SECTOR URP-AN-1, HAZA DEL CONDE, MARBELLA (MALAGA)

plano PLANTA SOTANO DISTRIB. , MOBILIARIO fecha ABRIL/16 escala 1/50

promotor VASARI LOS OLIVOS S.L.

arquitecto JUAN CARLOS TORTOSA AGUILERA

P. BASICO		
trabajo	fecha	estado
trabajo	fecha	estado
trabajo	fecha	estado
trabajo	fecha	estado
Comentarios otros datos		
Proyecto: Juan Carlos Tortosa	Arquitecto: Juan Carlos Tortosa	
SEOP	Formato	E:1100_A0
Descripción archivo		
El presente documento es copia de un original del que se ha hecho un depósito en el Archivo General de la Nación, en conformidad con lo establecido en el artículo 17 de la Ley 30/1994 de 4 de octubre, de Transparencia y Acceso a la Información Pública. En caso de ser necesario, se deberá solicitar el original en el Archivo General de la Nación, mediante el formulario predefinido disponible en el sitio web del Archivo General de la Nación.		

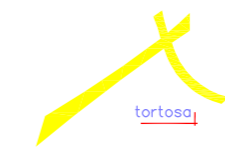
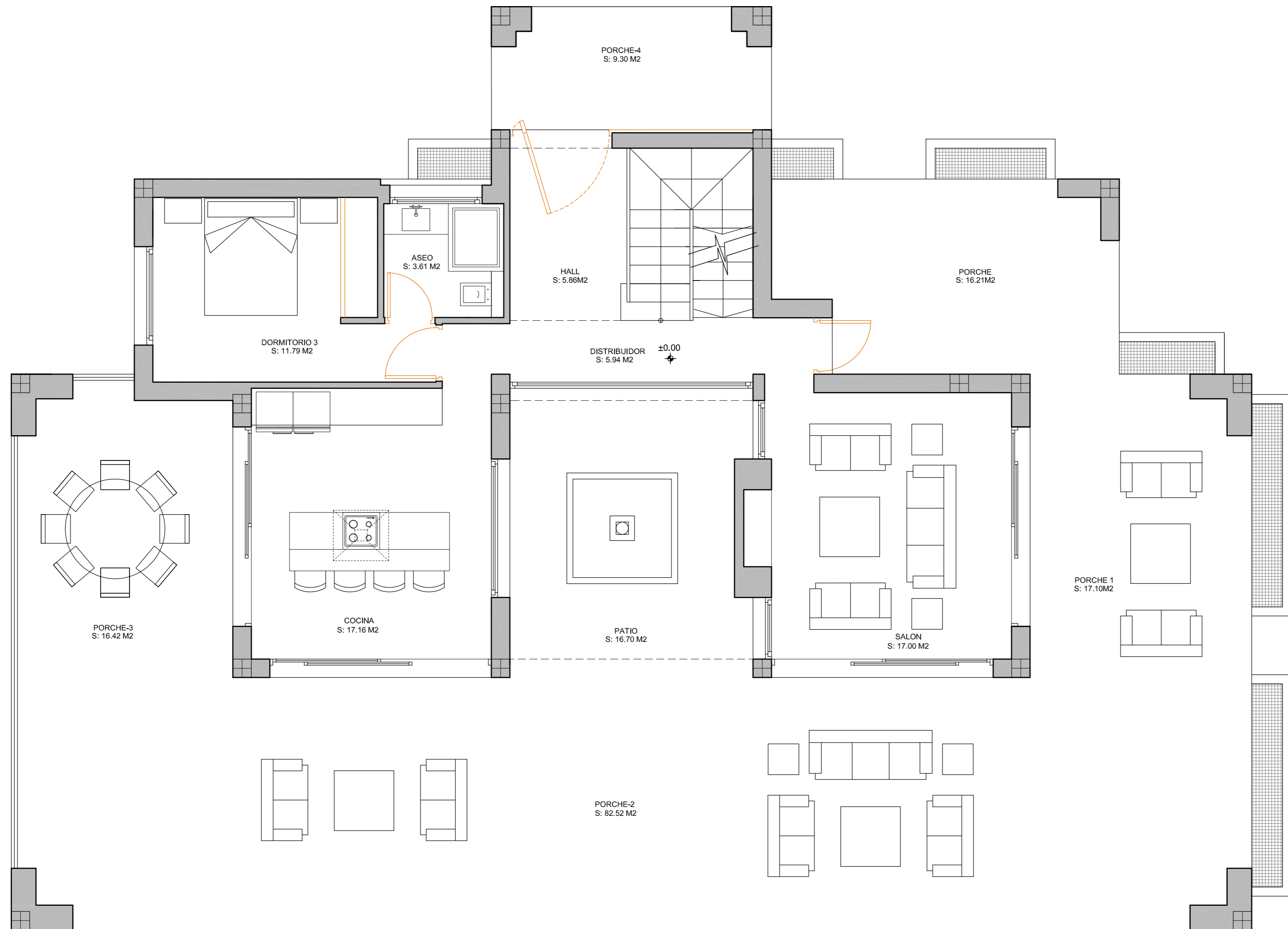

arquitecto coom 837
 Uti. La Morisca, 28. Rincón de Segura, Málaga

expediente 0716/0416

PROYECTO BASICO
 VIVIENDA UNIFAMILIAR AISLADA

emplazamiento	PARCELA P-11, SECTOR URP-AN-1, HAZA DEL CONDE, MARBELLA (MALAGA)		
plano	PLANTA BAJA DISTRIB. , MOBILIARIO	fecha	ABRIL/16
promotor	VASARI LOS OLIVOS S.L.		
arquitecto	JUAN CARLOS TORTOSA AGUILERA		
escala	1/50		

P. BASICO		
trabajo	fecha	estado
trabajo	fecha	estado
trabajo	fecha	estado
trabajo	fecha	estado
Comentarios otros estados		
Proyecto	Trabajo	Estado
0716	0416	
El presente documento es copia de un original del que es copia de seguridad. Si una copia es modificada, se considerará una copia no válida. Este documento pertenece a su cliente, quedando en todo momento reservados todos los derechos de explotación de los contenidos, derechos de autor, etc.		

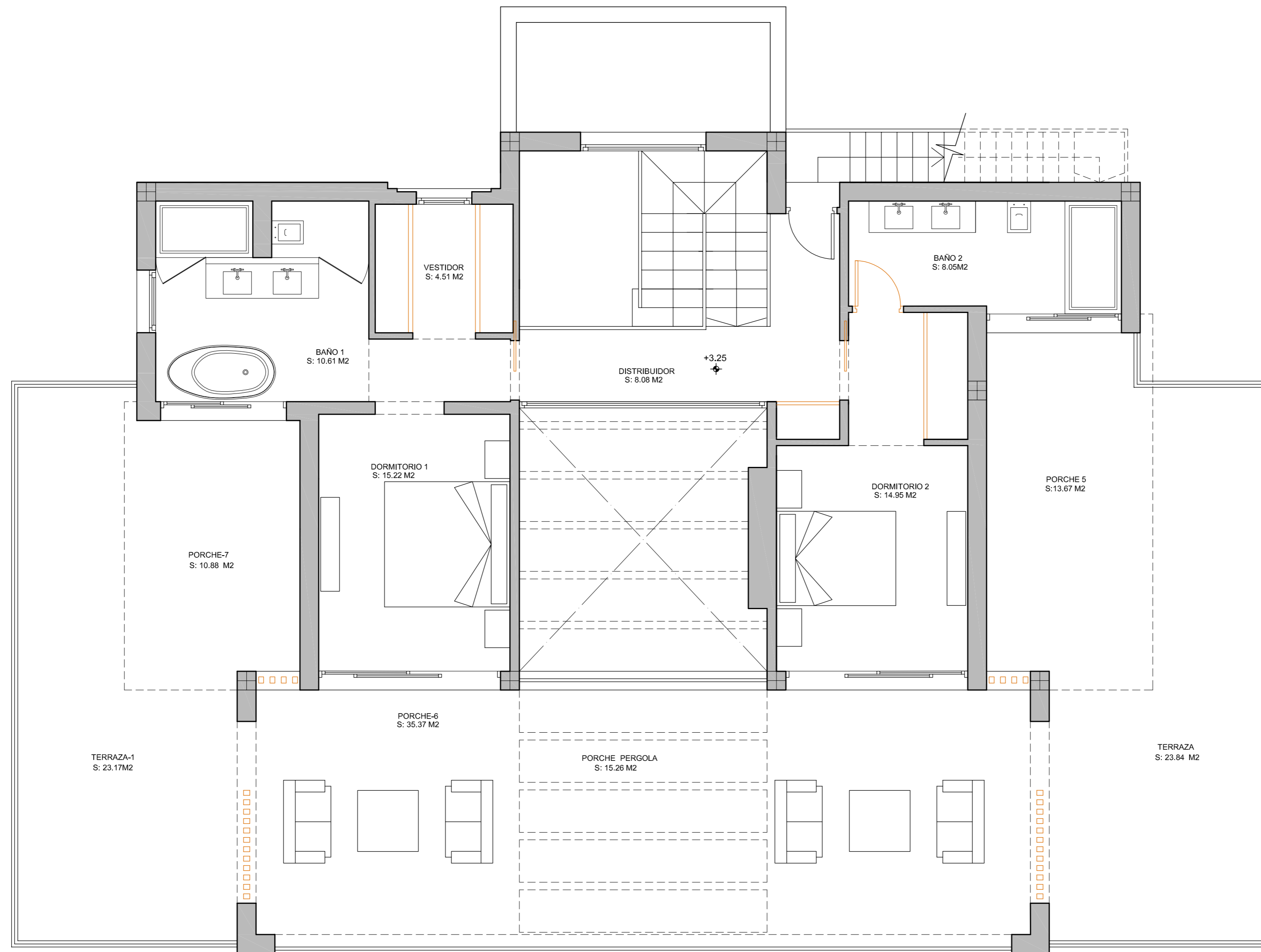

**PROYECTO BASICO
VIVIENDA UNIFAMILIAR AISLADA**

emplazamiento	PARCELA P-11, SECTOR URP-AN-1, HAZA DEL CONDE, MARBELLA (MALAGA)		
plano	PLANTA ALTA DISTRIB. , MOBILIARIO	fecha	ABRIL/16
		escala	1/50
promotor	VASARI LOS OLIVOS S.L.		
arquitecto	JUAN CARLOS TORTOSA AGUILERA		

P. BASICO			
revisión	fecha	autor	observación

Promotor: Vasari Los Olivos S.L. Arquitecto: Juan Carlos Tortosa Aguilera
 Sitio: MARBELLA Formato: E:1100_a0
 Descripción archivo: "..."



expediente 0716/0416

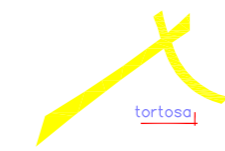
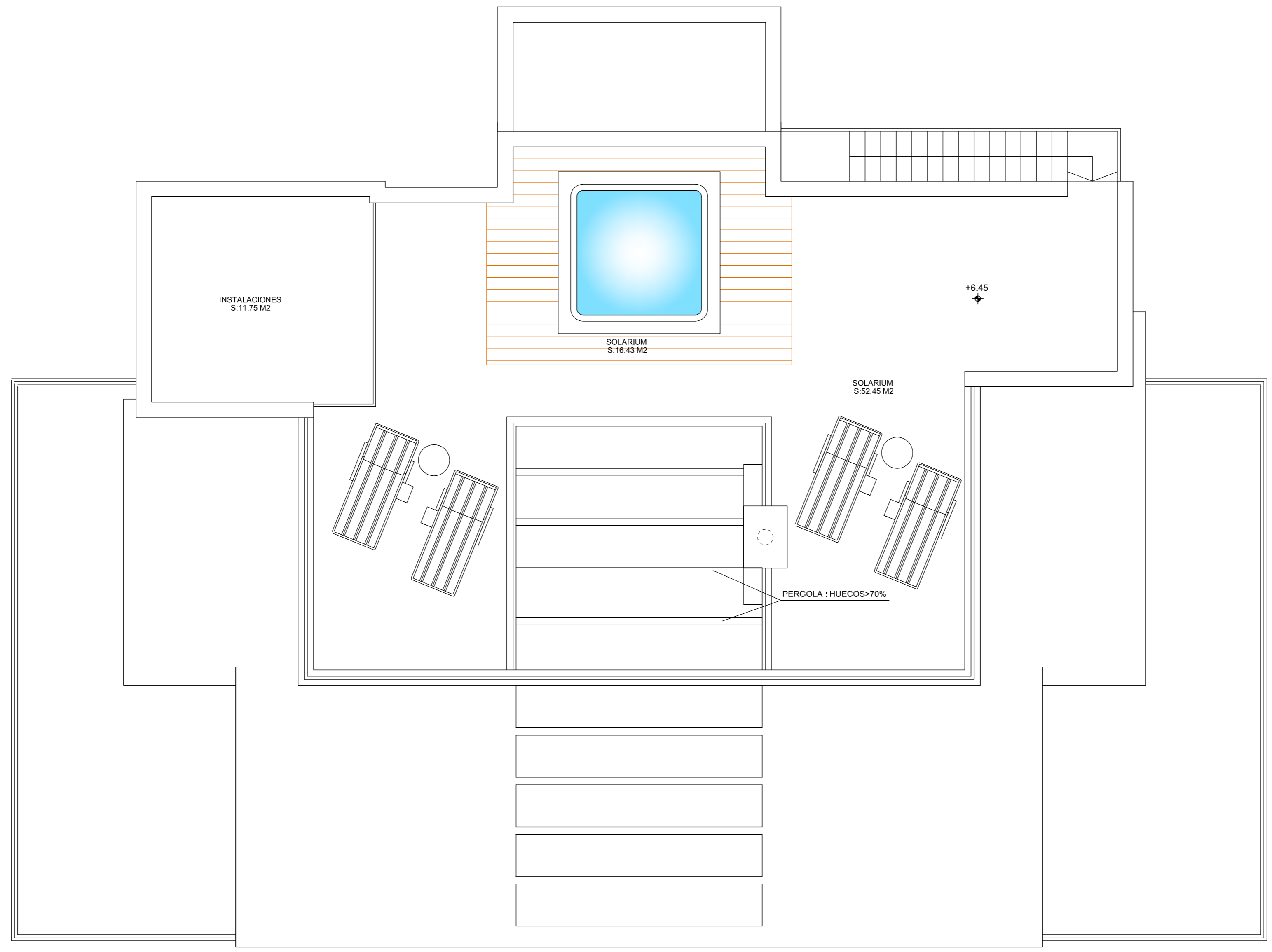

arquitecto coom 837
 Uti. La Moraleja, 28. Rincón de Vajiles, Málaga
 expediente 0716/0416

PROYECTO BASICO
 VIVIENDA UNIFAMILIAR AISLADA

emplazamiento	PARCELA P-11, SECTOR URP-AN-1, HAZA DEL CONDE, MARBELLA (MALAGA)		
plano	PLANTA CUBIERTA DISTRIB. , MOBILIARIO	fecha	ABRIL/16
promotor	VASARI LOS OLIVOS S.L.		
arquitecto	JUAN CARLOS TORTOSA AGUILERA		
		escala	1/50

P. BASICO		
trabajo	fecha	descripción
trabajo	fecha	descripción
trabajo	fecha	descripción
trabajo	fecha	descripción
Comentarios otros datos		
Proyecto: Juan Carlos Tortosa Aguilera	Arquitecto: Juan Carlos Tortosa Aguilera	
Trabajo:	Formato:	A3 (1189 x 841)
Descripción archivo:	...	

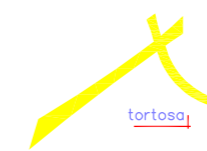
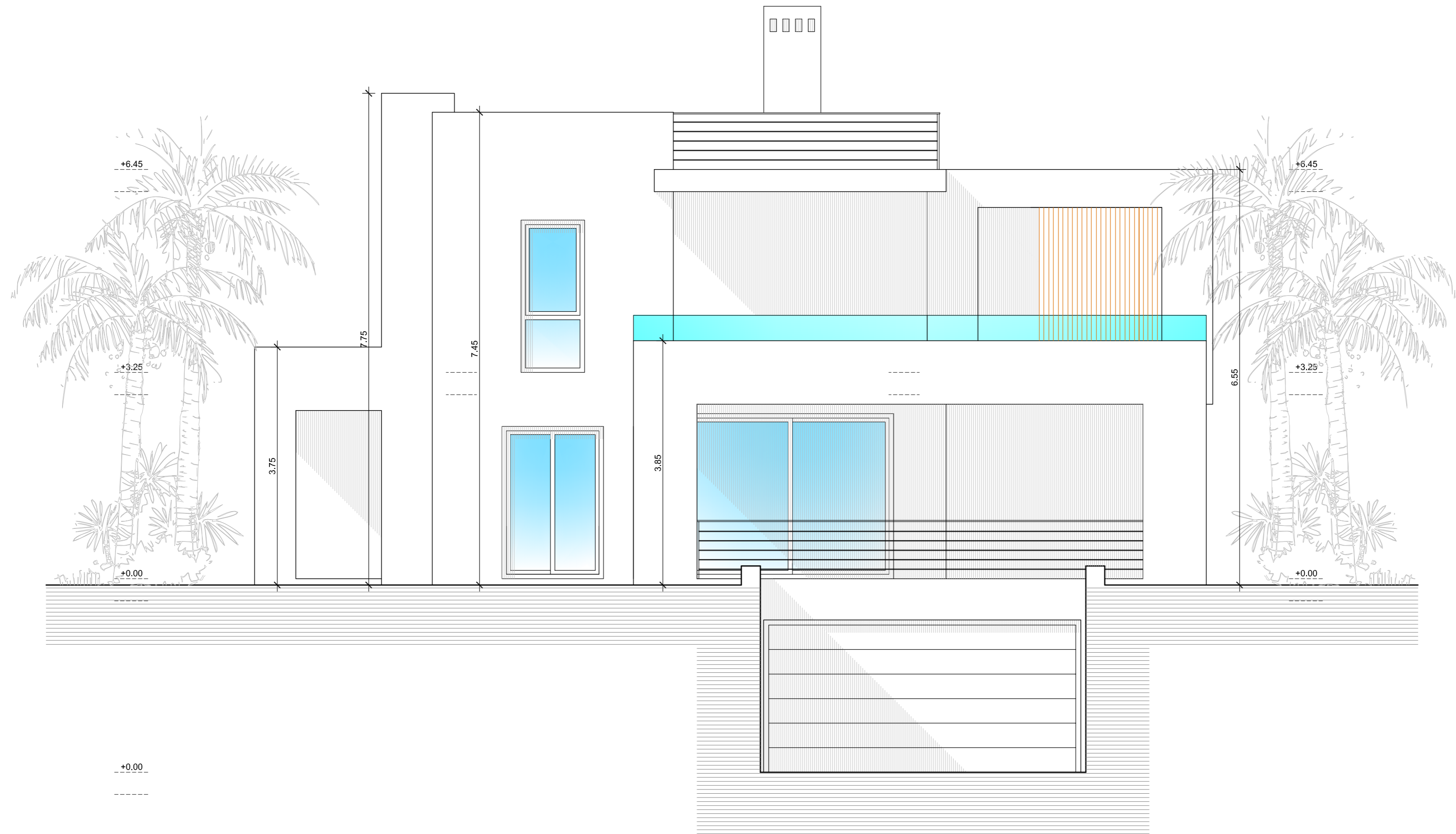

arquitecto coom 837
 Uta, La Merced, 28 - Ronda de Málaga, Málaga
 expediente 0716/0416

PROYECTO BASICO
 VIVIENDA UNIFAMILIAR AISLADA

emplazamiento	PARCELA P-11, SECTOR URP-AN-1, HAZA DEL CONDE, MARBELLA (MALAGA)		
plano	ALZADO LATERAL DERECHO	fecha	ABRIL/16
escala		escalas	1/50
promotor	VASARI LOS OLIVOS S.L.		
arquitecto	JUAN CARLOS TORTOSA AGUILERA		

P. BASICO		
seccion	fecha	descripcion
seccion	fecha	descripcion
seccion	fecha	descripcion
seccion	fecha	descripcion
Contenido del plano		
Proyecto	Realizado	Autorevisado
Trabajo	Formado	Revisado
Supervision	Revisado	Revisado

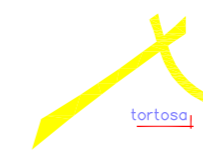
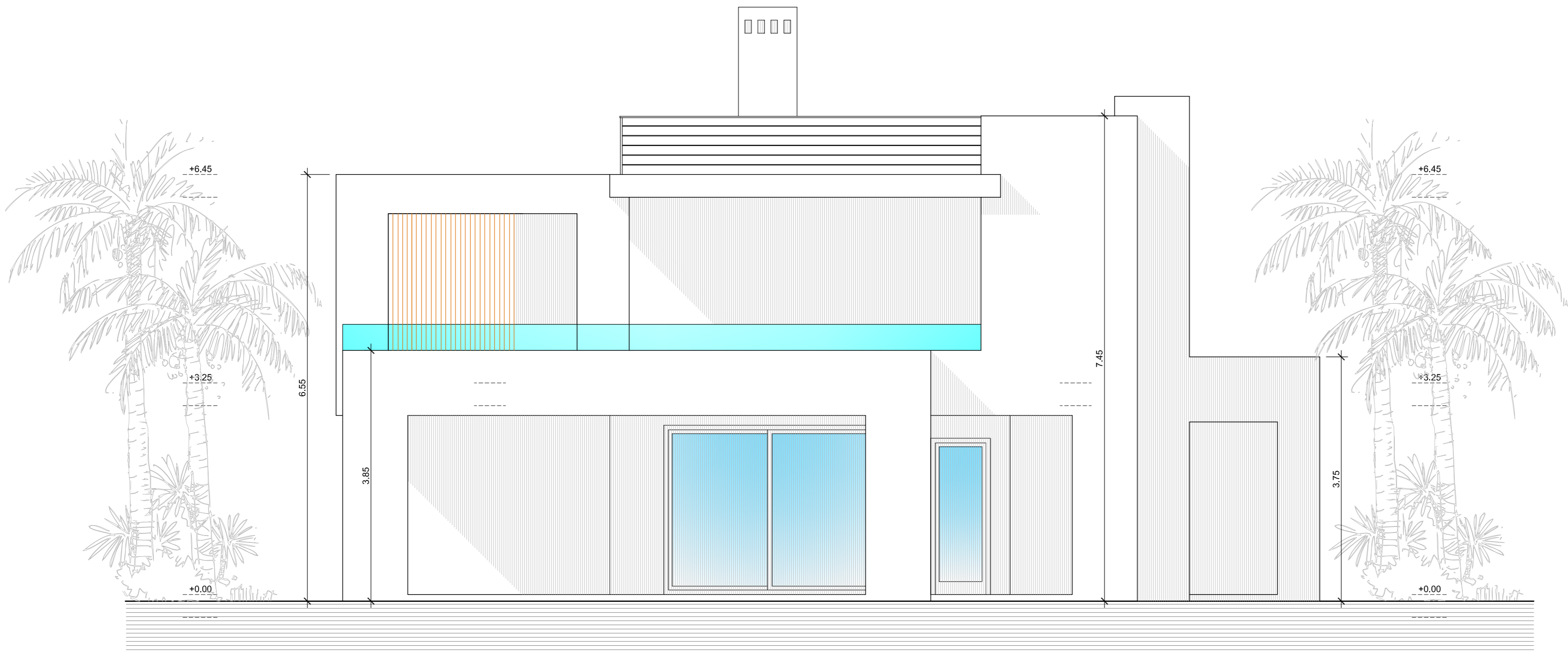

arquitecto coom 837

Url. La Moraleja 28. Rocio de Vajado. Madrid

expediente 0716/0416

PROYECTO BASICO
VIVIENDA UNIFAMILIAR AISLADA

emplazamiento PARCELA P-11, SECTOR URP-AN-1, HAZA DEL CONDE, MARBELLA (MALAGA)

plano ALZADO LATERAL IZQUIERDO fecha ABRIL/16 escala 1/50

promotor VASARI LOS OLIVOS S.L.

arquitecto JUAN CARLOS TORTOSA AGUILERA

18

P. BASICO		
fecha	escala	descripción